

Su bebé es el centro de su mundo

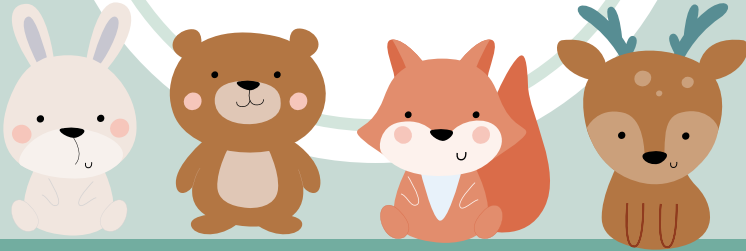

Sin embargo, si usted se cuida, podría ganar una tarjeta de regalo de \$50*.

Como madre de un recién nacido, el cuidarse la salud es una de las mejores cosas que puede hacer por su bebé. Por eso necesita ir a su obstetra/ginecólogo (en inglés lo llaman OB/GYN) poco después de que nazca su bebé para un chequeo de mamá de recién nacido. Si acude a esa consulta durante las primeras tres a ocho semanas después del parto, le enviaremos una tarjeta de regalo de \$50.

¿Cómo puede ganarse la tarjeta de regalo de \$50?

- 1 Acuda a la consulta posparto entre 21 y 56 días después del parto
- 2 Llévelo a su doctor y pídale que lo firme y lo feche
- 3 Vuélvalo a enviar por correo a:
Member Education
BlueCare/TennCareSelect
1 Cameron Hill Cir Ste 0035
Chattanooga, TN 37402
- 4 Recibirá su tarjeta de regalo de \$50 una vez que recibamos un reclamo de su doctor

Complete lo siguiente antes de la consulta con su doctor

Su nombre: _____

Dirección: _____

Núm. de teléfono: (____) _____

Su número de identificación de miembro de BlueCare o TennCareSelect: _____

Fecha de nacimiento de su bebé:

____/____/____

El proveedor debe completar lo siguiente:

(Please print patient name)
received a postpartum exam.

/ /

(Date of postpartum exam)

(Provider signature)

(Please print provider name)

Note to doctor's office:

Make sure you file the correct postpartum CPT and CPT II codes to get the highest reimbursement.

The member will only receive the incentive with the submission of the appropriate CPT II claim for a visit within 21-56 days after delivery.

Visit bluecare.bcbst.com/healthymom for information about maternity related codes.

* Nota: Para que usted reciba una tarjeta de regalo de \$50, debe completar la evaluación entre 21 y 56 días después del parto. Para recibir tarjetas de regalo, debe ser elegible en la fecha en que complete su chequeo. Debe ser miembro de BlueCare Tennessee en el momento de la emisión de la tarjeta de regalo. Medicaid (TennCareSM) debe ser su seguro principal. También tenemos que haber recibido un reclamo de su doctor con los códigos correctos.

Spanish: Español ATENCIÓN: si habla español, tiene a su disposición servicios gratuitos de asistencia lingüística. Llame al BlueCare 1-800-468-9698. Llame al TennCareSelect 1-800-263-5479 (TRS: 711: 1-888-418-0008).

Kurdish: کوردی ئەگەر بە کوردی سۆرانی قسه دهکهن، خزمهتگوزارییهکانی وههگیران بهخۆراییی دهخهیته بهردهستتان. پهپوهندی بکهن به ژماره 1-800-468-9698 BlueCare، 1-800-263-5479 TennCareSelect (TRS: 711: 1-888-418-0008)



¿Necesita ayuda con su atención médica, para hablar con nosotros o para leer lo que le enviamos? Llámenos gratis al: BlueCare 1-800-468-9698 o TennCareSelect 1-800-263-5479 (TRS: 711: 888-418-0008).

Obedecemos las leyes de derechos civiles federales y estatales. No tratamos de manera diferente a las personas debido a su raza, color, origen, idioma, edad, discapacidad, religión o sexo. ¿Siente que no le dimos ayuda o que lo tratamos mal? Llame al BlueCare 1-800-468-9698, TennCareSelect 1-800-263-5479 o al TennCare 1-855-857-1673 (TRS 711) gratuitamente.

BlueCare Tennessee
1 Cameron Hill Circle | Chattanooga, TN 37402

bluecare.bcbst.com

BlueCare Tennessee es un licenciario independiente de BlueCross BlueShield Association.

BCT-350-WEB (10/18)